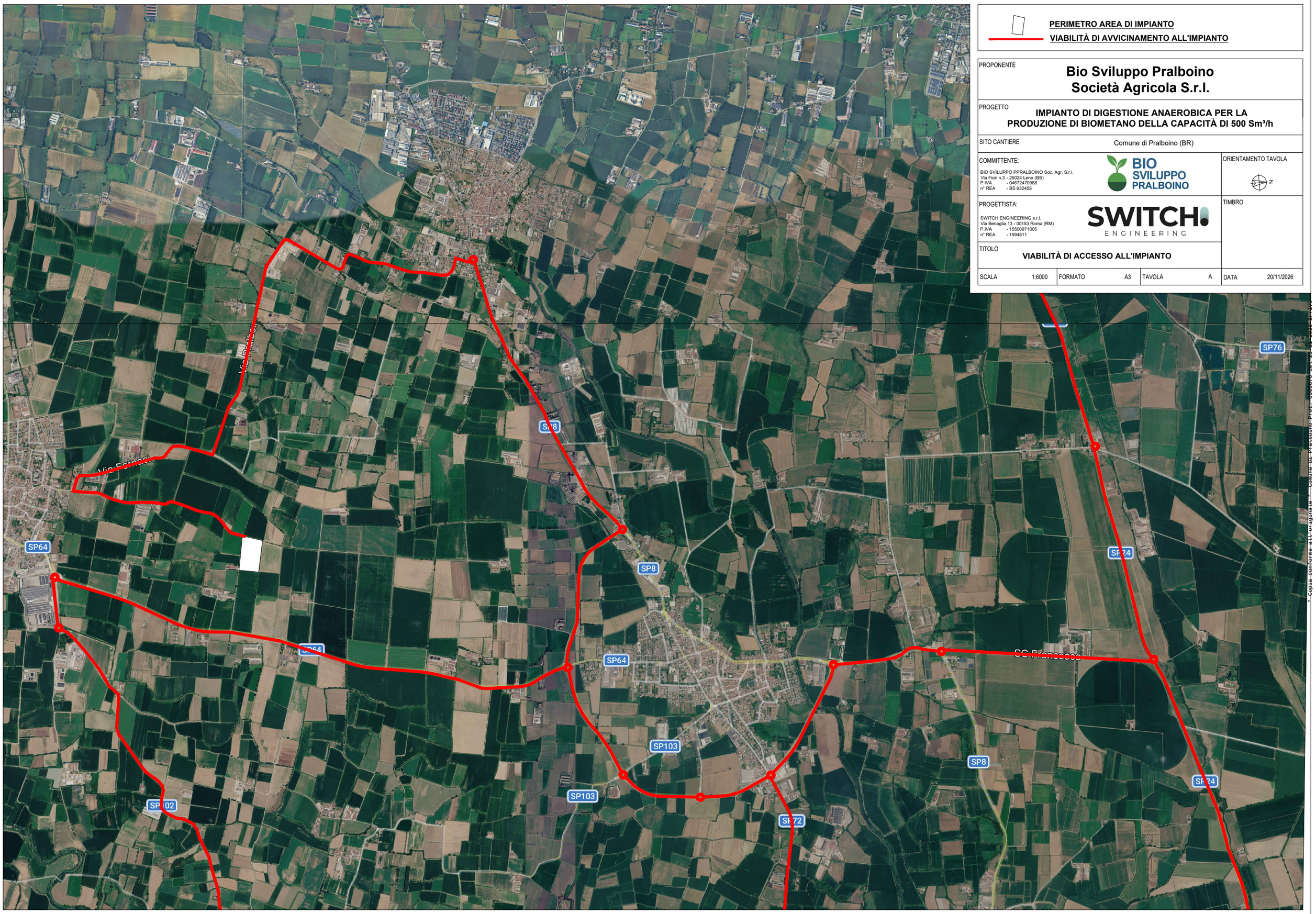

PERIMETRO AREA DI IMPIANTO

VIABILITÀ DI AVVICINAMENTO ALL'IMPIANTO

PROPONENTE

Bio Sviluppo Pralboino Società Agricola S.r.l.

PROGETTO

IMPIANTO DI DIGESTIONE ANAEROBICA PER LA PRODUZIONE DI BIOMETANO DELLA CAPACITÀ DI 500 Sm³/h

SITO CANTIERE: Comune di Pralboino (BR)

COMMITTENTE:

BIO SVILUPPO PPRALBOINO Soc. Agr. S.r.l.
Via Fiori n.3 - 25024 Leno (BS)
P.IVA - 04672470988
n° REA - BS 632455

BIO SVILUPPO PRALBOINO

ORIENTAMENTO TAVOLA

PROGETTISTA:

SWITCH ENGINEERING s.r.l.
Via Benaglia 13 - 00153 Roma (RM)
P.IVA - 15509971005
n° REA - 1594811

SWITCH ENGINEERING

TIMBRO

TITOLO

VIABILITÀ DI ACCESSO ALL'IMPIANTO

SCALA	1:6000	FORMATO	A3	TAVOLA	A	DATA	20/11/2026

* Copia conforme all'originale - Comune di Pral