

PROSPETTO SUD

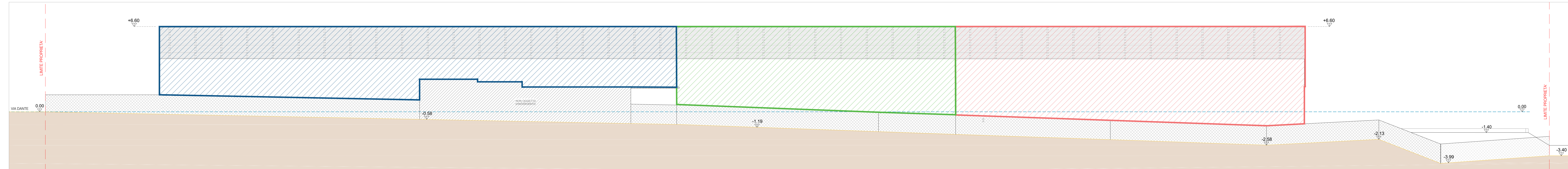

PROSPETTO NORD

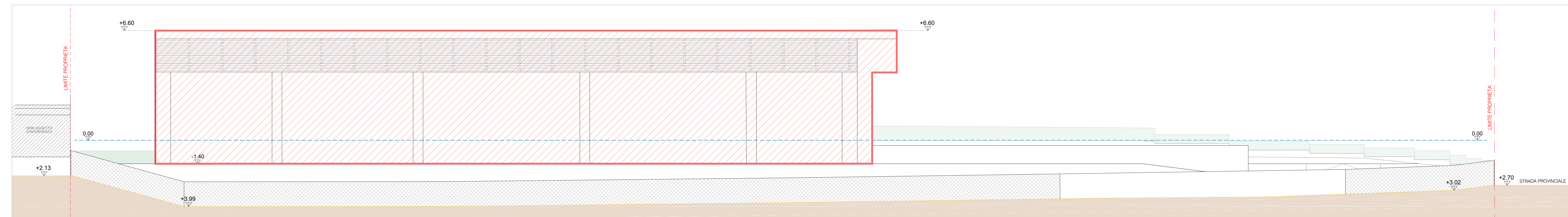

PROSPETTO OVEST

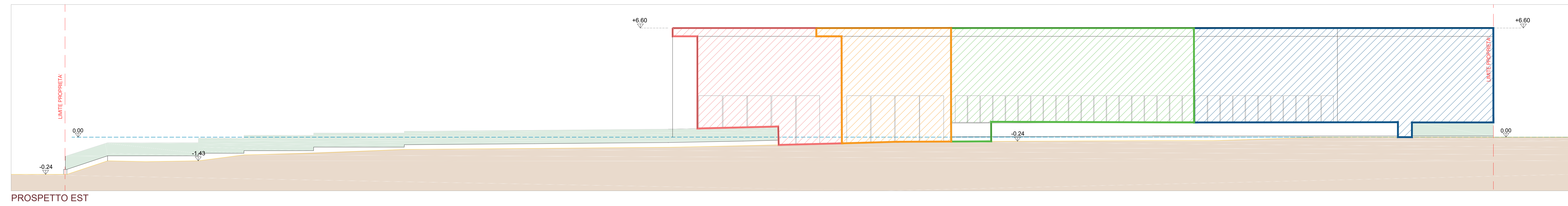

PROSPETTO EST

LA PRESENTE TAVOLA SOSTITUISCE QUELLA IN VOSTRO POSSESSO

committente
progettista

COMUNE DI PRALBOINO
PIANO ATTUATIVO - NUOVO INSEDIAMENTO COMMERCIALE

Rizzitelli & Vezzoli architetti associati arch. giorgio vezzoli arch. anna rizzitelli via Carcano, 41/A 37134 Verona tel. 0302422384 fax 0302422400 info@rizzitellivezzoli.it	COMMITTENTE: 2V GROUP SRL Via Zuccheri n.21A Brescia p.iva 03593310984 PROPRIETA: ALDUINI CARLO Via Dante 29/b Pralboino c.f. LDNCR47715G977N ALDUINI PIETRO FRANCO Via Manzoni 1 Pralboino c.f. LDNPRF52R15G977N Progettista: arch. Giorgio Vezzoli Elaborati di PROGETTO	Via Re Alboino, Pralboino, Brescia Cap 25020 LAVORO - scala TAVOLA No. - sheet N 000 EMISIONE: 10.07.2022 REVISIONE: P.L. APPROVAZIONE: G.V. 001 EMISIONE: 06.11.2022 REVISIONE: APPROVAZIONE: 002 EMISIONE: 15.11.2022 REVISIONE: APPROVAZIONE: 003 EMISIONE: 21.11.2022 REVISIONE: APPROVAZIONE: 004 EMISIONE: REVISIONE: APPROVAZIONE: 005 EMISIONE: REVISIONE: APPROVAZIONE:
---	--	--

FILE: 21_11_2022 Piano Attuativo.dwg
 È presente disegno e di proprietà di Rizzitelli & Vezzoli, architetti associati ed è vietata a norma di legge, la riproduzione, anche parziale, o il backlinking a terzi senza autorizzazione scritta.